

# MS Registratie

De multiple sclerose registratie (MSR) is een Nederlandse kwaliteitsregistratie voor de chronische ziekte multiple sclerose. De Nederlandse Vereniging voor Neurologie (NVN) heeft de MSR ontwikkeld in samenwerking met MS-verpleegkundigen, verpleegkundig specialisten en de Multiple Sclerose Vereniging Nederland (MSVN). Deze factsheet geeft een samenvatting van de geregistreerde gegevens in de MSR op 1-1-2024.



## Aantal centra

Totaal **41**      >50 pt. **12**      >100 pt. **4**

## Aantal patiënten



Totaal **2.061**



## EDSS bij diagnose

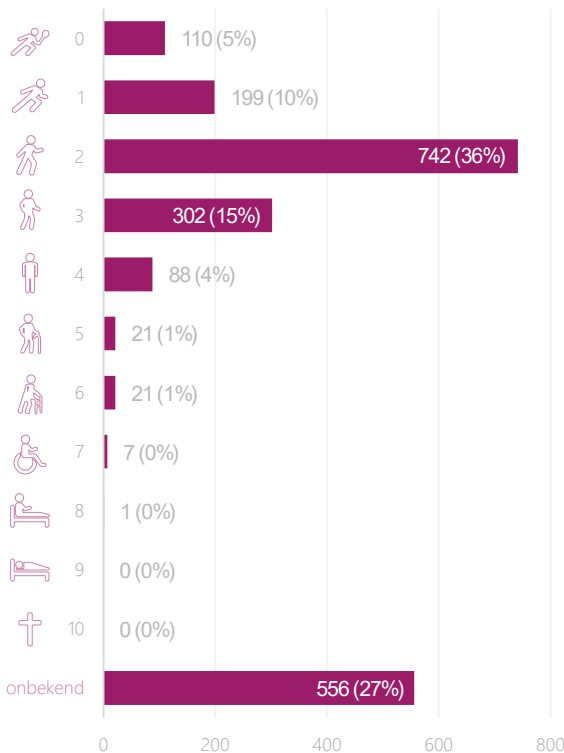

Nadere toelichting over EDSS scores, zie: <https://mstrust.org.uk/a-z/expanded-disability-status-scale-edss>

Met >1 meting  
in afgelopen jaar

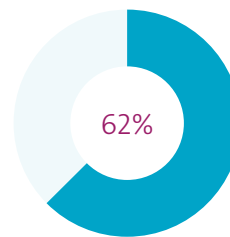

Met follow-up van  
minimaal 5 jaar

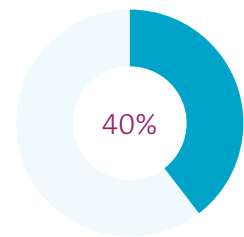

## Gemiddelde leeftijd



Start klachten

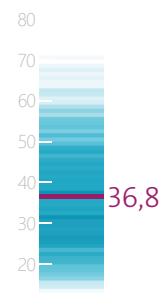

Diagnosestelling

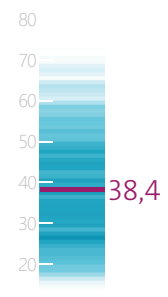

## Patiënten per subtype

Bij diagnosestelling

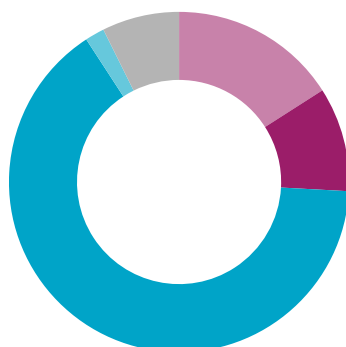

16%	CIS	4%
10%	PPMS	11%
65%	RRMS	73%
2%	SPMS	9%
7%	Onbekend	3%

Op 01-01-2024

